

# Renovació del Pla de medicació

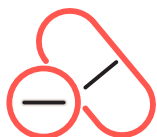

/ Si estàs prenent un tractament de llarga durada i t'ha caducat el **Pla de medicació**, cal que et posis en contacte amb el teu metge o metgessa perquè **te'l revisi** i valori la seva **renovació**.

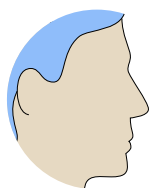
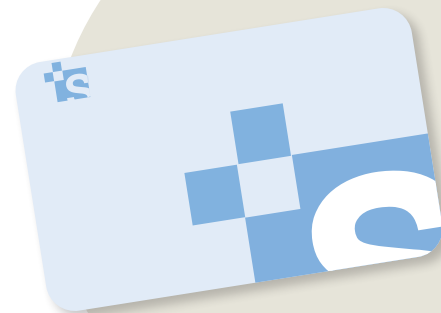

/ Pots **contactar** amb el teu metge o metgessa:

▶ a través de **La meva /Salut**

▶ trucant per telèfon al teu **CAP**



/ T'atendrà a través de l'eConsulta, per **videoconsulta** o **per telèfon**, o si cal, et **programarà una visita al CAP** per valorar la renovació del teu **Pla de medicació**.

/ Un cop tinguis el **Pla actualitzat**, el trobaràs a **La Meva Salut**.

/ Pots **anar a recollir els medicaments** a la farmàcia presentant la targeta sanitària individual (TSI).



**Si encara no tens accés a La Meva Salut, pots fer-ho de manera ràpida i senzilla:**

a través de l'enllaç:

▶ [canalsalut.gencat.cat/lamevasalut-registre](https://canalsalut.gencat.cat/lamevasalut-registre)

trucant al telèfon:

▶ **900 053 723**  
(de dilluns a divendres de 8 h a 20 h)

La meva  
**/Salut**

Per a més informació, consulta [canalsalut.gencat.cat/coronavirus](https://canalsalut.gencat.cat/coronavirus)

